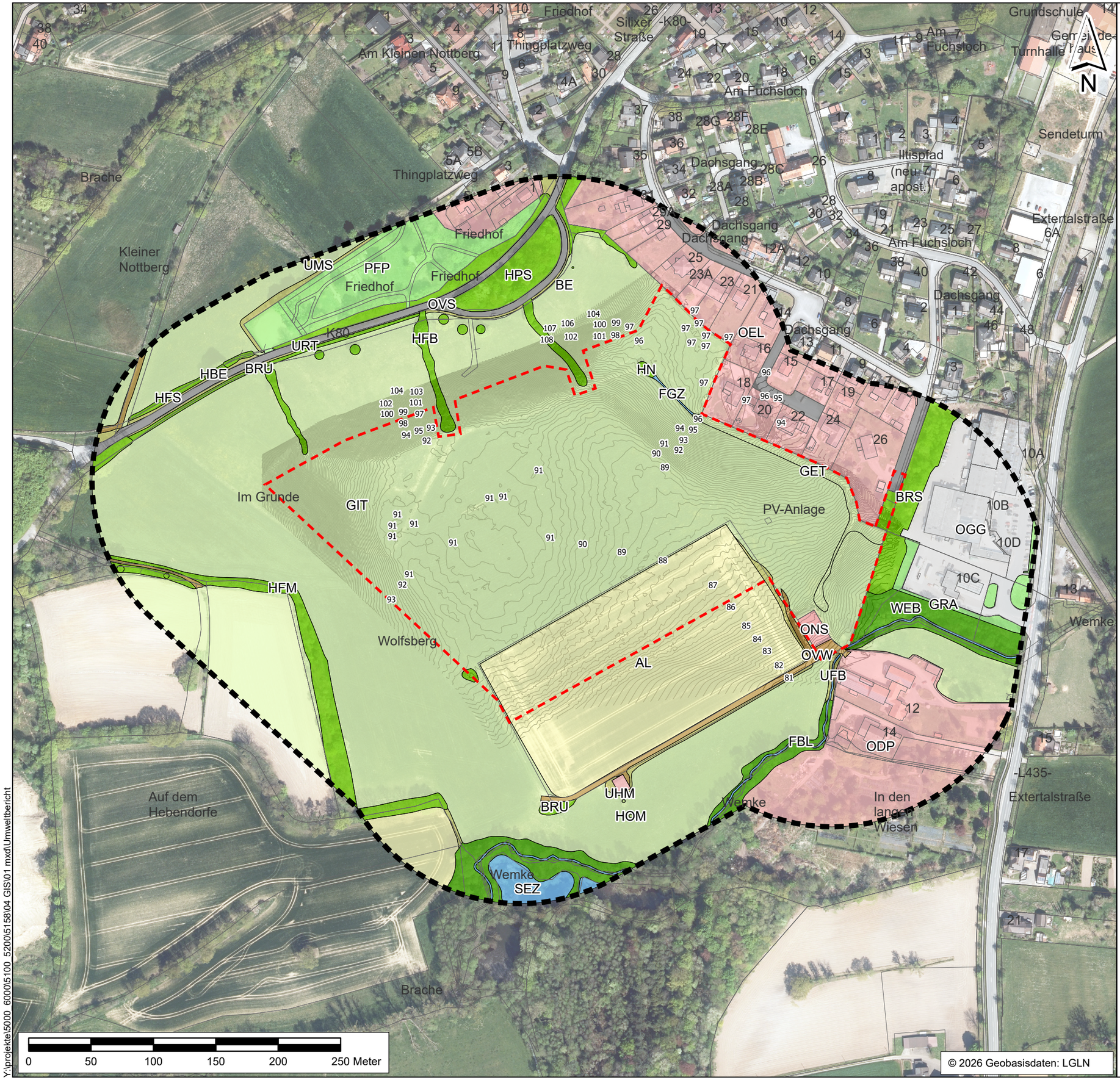

© 2026 Geobasisdaten: LGLN

Y:\projekte\5000_6000\5100_5200\5158\04 GIS\01 mxd\Umweltbericht

Grenzen

- Grenze des Untersuchungsgebietes
- Grenze des Geltungsbereiches

Biotoptypen

Laubwälder
WEB Erlen- und Eschen-Auwald schmaler Bachtäler

Kleingehölze
BE Einzelstrauch
BRS Sonstiges naturnahes Sukzessionsgebüsch
BRU Ruderalgebüsch
HBE Sonstiger Einzelbaum / Baumgruppe
HFB Baumhecke
HFM Strauch-Baumhecke
HFS Strauchhecke
HN Naturnahes Feldgehölz
HPS Sonstiger standortgerechter Gehölzbestand

Gewässer
FBL Naturnaher Bach des Berg- und Hügellands mit Feinsubstrat
FGZ Sonstiger vegetationsarmer Graben
SEZ Sonstiges naturnahes nährstoffreiches Stillgewässer

Säume, Böschungen, Hochstaudenfluren und Brachen
UFB Bach- und sonstige Uferstaudenflur
UHM Halbruderale Gras- und Staudenflur mittlerer Standorte
UMS Sonstige Gras- und Staudenflur mittlerer Standorte
URT Ruderalflur trockener Standorte

Ackerflächen
AL Basenarmer Lehmacker

Grünland
GET Artenarmes Extensivgrünland trockener Mineralböden
GIT Intensivgrünland trockenerer Mineralböden

Gärten und Gartenbaukulturen
HOM Mittelalter Streuobstbestand

Parks und Grünanlagen
GRA Artenarmer Scherrasen
PFP Parkfriedhof

Wohn- und Mischbebauung
ODP Landwirtschaftliche Produktionsanlage
OEL Locker bebautes Einzelhausgebiet
ONS Sonstiges Gebäude im Außenbereich

Industrie und Gewerbe
OGG Gewerbegebiet

Unversiegelte Wege
OVW Weg

Strassenverkehrswege
OVS Straße

Aufstellung des Bebauungsplans Nr. 9
"Freiflächen-Photovoltaikanlage-Auf dem Berge"
sowie 35. FNP-Änderung

Rinteln
Stadt an der Weser

Stadt Rinteln
Klosterstraße 19
31737 Rinteln

Bestandsplan | **Anlage 2**

Umweltbericht

Unterlage zum Veröffentlichungsentwurf
gem. § 3 Abs. 2 und § 4 Abs. 2 BauGB

Maßstab:	1:3.000
Projekt Nr.:	5158
Plangröße:	420 x 297
Datum:	Mai 2026
gezeichnet:	ML
bearbeitet:	HL
geprüft:	

KORTEMEIER BROKMANN
LANDSCHAFTSARCHITEKTEN

Kortemeier Brokmann GmbH
Oststraße 82 | 32051 Herford
Albert-Einstein-Straße 28 | 49076 Osnabrück
info@kortemeier-brokmann.de
Tel.: +49 5221 9739 - 0